

SITUACIÓN DEFICIENCIAS DETERMINADAS      PREVIO       DURANTE       POSTERIOR

DEPARTAMENTO:	BAJA VERAPAZ	MUNICIPIO:	CUBULCO
NOMBRE DEL ESTABLECIMIENTO:	ESCUELA OFICIAL RURAL MIXTA	DIRECCIÓN DEL ESTABLECIMIENTO:	CASERIO XEUL, ALDEA PAJALES
CÓDIGO DEL ESTABLECIMIENTO:	15-04-0350-43	FECHA:	15 DE AGOSTO 2024



**Foto 1:** finalización de colocación de losa de piso torta del mejoramiento tipo pórtico.



**Foto 2:** finalización de colocación de losa de piso torta del mejoramiento tipo pórtico.



**Foto 3:** culminación del mejoramiento tipo pórtico.



**Foto 4:** culminación de la instalación de puertas y Ventanas de mejoramiento tipo pórtico.

**Observación:** Si es necesario se pueden agregar hojas adicionales y actualizar el número de hojas.

  
 Firma y sello del Presidente de la OPF



  
 Firma y Sello Director Centro Educativo Público

SITUACIÓN DEFICIENCIAS DETERMINADAS      PREVIO       DURANTE       POSTERIOR

DEPARTAMENTO:	BAJA VERAPAZ	MUNICIPIO:	CUBULCO
NOMBRE DEL ESTABLECIMIENTO:	ESCUELA OFICIAL RURAL MIXTA	DIRECCIÓN DEL ESTABLECIMIENTO:	CASERIO XEUL, ALDEA PAJALES
CÓDIGO DEL ESTABLECIMIENTO:	15-04-0350-43	FECHA:	19/08/2024

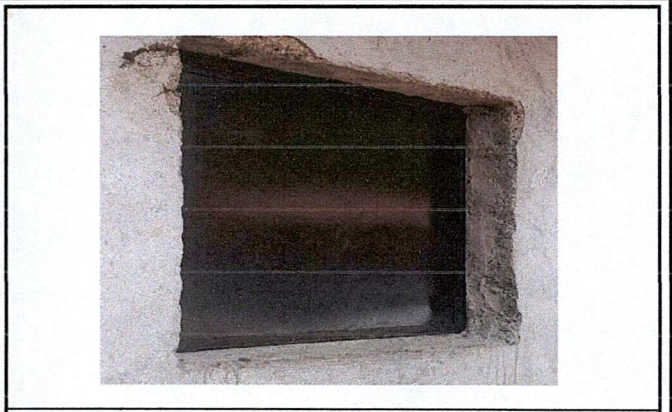

**Foto 1:** finalización mantenimiento de ventanas para la escuela.



**Foto 2:** finalización mantenimiento de ventanas para la escuela.

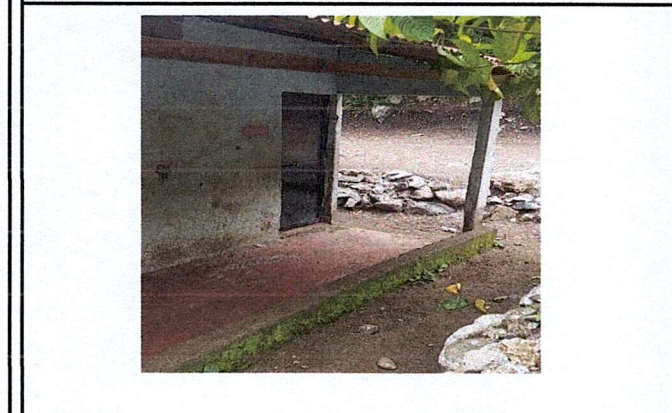

**Foto 3:** finalización mantenimiento de puertas para la escuela.

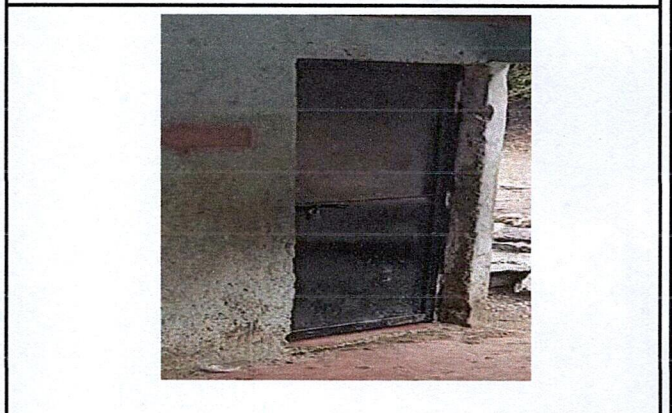

**Foto 4:** finalización mantenimiento de puertas para la escuela.

**Observación:** Si es necesario se pueden agregar hojas adicionales y actualizar el número de hojas.

  
 Firma y sello del Presidente de la OPF

  
 Firma y Sello Director Centro Educativo Público